ERYS
L'architecte de vos projets

PARCOURS MANAGEMENT INTERENTREPRISES

Révélez votre potentiel de manager !



Chez ERYS, nous sommes convaincus qu'être Manager est une formidable opportunité tout autant qu'un challenge.

On ne nait pas manager, on le DEVIENT !

Cela nécessite du temps et l'acquisition de nouvelles compétences et savoir-être.

C'est pour vous aider à réussir cette aventure professionnelle, que nous avons conçu ce parcours management, pensé pour vous accompagner à exercer efficacement et sereinement votre métier de manager.

Nouveaux Managers ou **Managers Expérimentés** souhaitant renforcer leurs pratiques managériales

Un parcours multimodal de **36h** sur **6 mois**

1 **Bilan managérial** *en distanciel*

4 **Formations collectives** *en présentiel*

3 **Séances de Co-Développement** *en distanciel*

1 **Flash coaching de clôture** *en distanciel*

ZOOM SUR VOTRE PARCOURS

ERYS
L'architecte de vos projets

Un parcours rythmé et interactif alternant accompagnements individuels et temps collectifs, en présentiel à Paris, Lyon, ou Marseille et en distanciel

- **1 bilan managérial** pour prendre du recul sur vos pratiques et votre posture et identifier des leviers concrets pour développer votre efficacité et votre bien-être en tant que manager
- **4 formations thématiques** pour acquérir de nouveaux outils, échanger et mettre en pratique
- **3 séances** de **Co-développement** pour développer votre intelligence collective et trouver des solutions à des problématiques opérationnelles
- **1 flash coaching** de clôture pour faire le bilan du chemin parcouru et vous projeter sur les prochaines étapes de votre développement

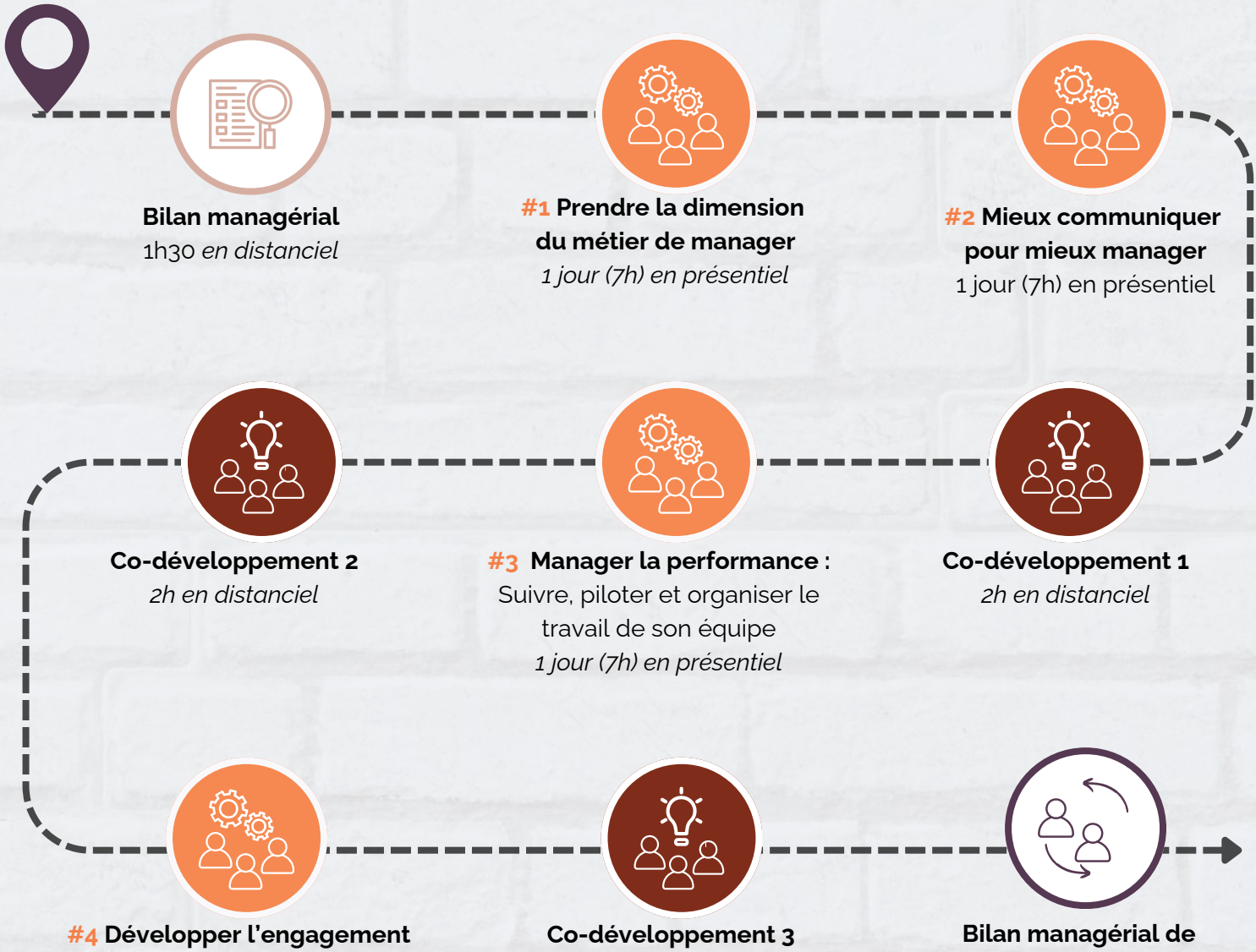

VOS RENDEZ-VOUS

ERYS
L'architecte de vos projets

Bilan managérial

1h30

1/ Auto-évaluation (30')

- Compléter le questionnaire Predictive Index pour définir son profil managérial
- Auto-évaluer son niveau d'aisance dans la mobilisation de compétences managériales clés

2/ Flash coaching (1h)

- Echanger sur son profil managérial, définir ses talents et ses axes de progrès
- Identifier ses besoins et formaliser un premier plan d'action

Formation #1
Prendre la dimension du métier de manager

7h

- Identifier son rôle et ses responsabilités en tant que manager
- Connaître son style managérial et savoir l'adapter à ses collaborateurs
- Trouver sa posture managériale et renforcer son efficacité relationnelle pour assumer ses fonctions

Formation #2
Mieux communiquer pour mieux manager

7h

- Identifier son mode de communication managériale et son impact sur ses collaborateurs
- Acquérir des outils performants pour une communication plus efficace
- Savoir prévenir et désamorcer un conflit, une tension ou un désaccord

Formation #3
Suivre, piloter et organiser le travail de son équipe

7h

- Définir la notion de performance
- Communiquer des objectifs individuels ou collectifs clairs en lien avec la stratégie de l'entreprise
- Mettre en place les indicateurs de suivi et des moyens pour atteindre les objectifs
- Piloter et suivre la performance de l'équipe

Formation #4
Développer l'engagement et l'autonomie

7h

- Identifier les sources de motivation chez ses collaborateurs
- Activer les bons leviers pour susciter l'engagement individuel et collectif
- Développer l'autonomie, la créativité et la prise d'initiative

3 séances de Co-Développement pour

3 X 2h

Octobre

- Développer son intelligence collective
- Favoriser une dynamique d'entraide et de collaboration entre managers
- Trouver des solutions à des problématiques opérationnelles

Flash Coaching de clôture

30'

- Evaluer sa progression et le chemin restant à parcourir
- Se projeter sur la suite

INSCRIVEZ-VOUS ET RÉVÉLEZ VOTRE POTENTIEL DE MANAGER !



Les + du parcours

- Votre montée en compétence s'**inscrit dans la durée** pour vous permettre de **tester** de nouvelles approches, **partager** vos expériences et **ajuster** vos pratiques

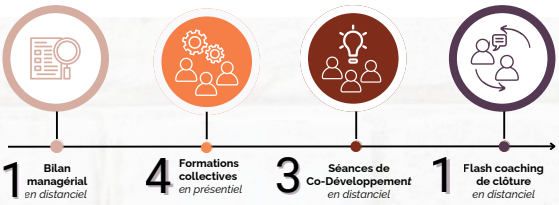

- Les temps individuels vous offrent **l'opportunité d'un accompagnement personnalisé adapté à vos problématiques et à vos enjeux**
- **Un esprit "promo"** ! Vous intégrez une communauté managériale constituée de managers d'autres entreprises et avancez avec ce groupe de pairs tout au long du parcours pour créer une dynamique collective motivante.
- Vous profitez tout au long du parcours de l'expertise et de l'accompagnement de deux **intervenants expérimentés**, alliant compétences en management et en communication.
- Vous accédez dès le début du parcours à la plateforme LMS ERYS pour **retrouver en 1 clic toutes les ressources** liées à la formation (Supports, outils, boîte à tips, vidéos)

TARIF

1990€ HT soit 2338€ TTC

Inscrivez plusieurs participants et bénéficiez d'une remise sur le tarif initial !

Contactez-nous : *contact@erys.fr* *01.84.20.29.03*